

**Lokalnie,**

**ale odważnie**

przedsiębiorczość,  
która napędza regionalną gospodarkę

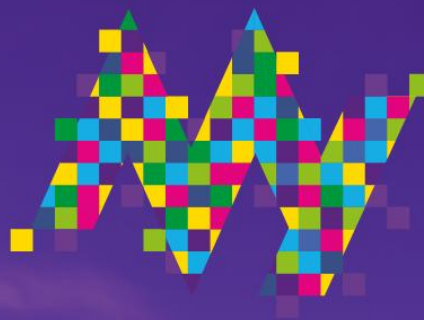

## Agenda

**9:30 - 10:00** Rejestracja / powitalna kawa

**10:00 - 10:10** Otwarcie konferencji:

Przedstawiciel Zarządu Województwa Małopolskiego

**10:10 - 10:30**

**SPEECH: Od eksploatacji do rekreacji:** przepis na sukces  
odważnej wizji Ułina Park

**Lesław Blacha** - Wójt Gminy Gołcza

**10:30 - 11:45**

**PANEL DYSKUSYJNY:** Recepta na stworzenie unikalnego biznesu

- Pasja jako paliwo innowacji

**Sylwia Blewazka** – założycielka i właścicielka „Zaczarowanej Furmanki”

**Bronisław Dutka** – dyrektor Małopolskiego Ośrodka

Doradztwa Rolniczego z siedzibą w Karniowicach

**Andrzej Olender** – właściciel „Ogrodu Pełnego Lawendy”

**Robert Zięba** – właściciel i założyciel Winnicy "Kresy"

**Tomasz Klimkowski** – znany jako Świętokrzyski Rolnik,  
popularyzator innowacji i dobrych praktyk w rolnictwie

**11:45 - 12:00**

**Przerwa kawowa**

**12:00 - 12:40**

**ROZMOWA EKSPERCKA:** Firma rodzinna jutro:

Między pokoleniami, wyzwaniem a odwagą decyzji

**Kamil Ćwik** – właściciel gospodarstwa i restauracji "Paleta Smaku"

**Michał Binkowski** – sukcesor, współwłaściciel "Piekarni Binkowskich"

**12:40 - 13:00**

**SPEECH:** Między nauką a biznesem

**dr hab. inż. Anna Ptaszek** - prof. URK, dyrektor Centrum Innowacji  
oraz Badań Prozdrowotnej i Bezpiecznej Żywności Uniwersytetu  
Rolniczego w Krakowie

**13:00 - 13:30**

**Lunch**

**13:30 - 14:10**

**SPACER Z INSPIRACJĄ:**

Od koncepcji do sukcesu w Winnicy "Kresy"